

sapa:

buildingsystem

ARCHITECTURAL ALUMINIUM SOLUTIONS

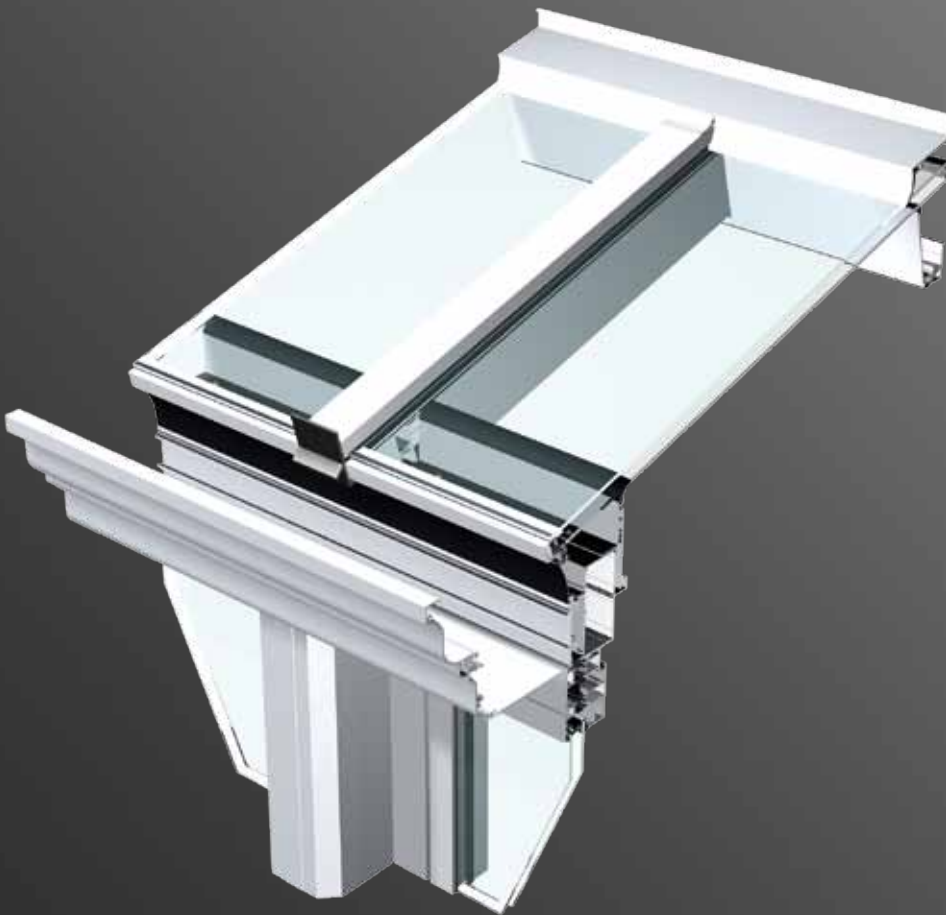

Evergreen & Evergreen Plus

Aluminium verandasysteem
met thermische onderbreking

Sapa Building System

Eigenschappen

- » Evergreen is een gamma van thermisch onderbroken profielen en accessoires, ontworpen voor de realisatie van verandadaken in rechthoek, facet- of diamantvorm, in klassieke of Victoriaanse stijl.
- » Beglazing: acrylaat- of polycarbonaatplaten van 16, 25 of 32 mm of geïsoleerd gelaagd glas volgens de vereiste normen.
- » Thermisch onderbroken goot, samengesteld en afzonderlijk te plaatsen. Ruime wateropvang en verborgen waterafvoer. Decoratieve afwerking aan de voorzijde. Verhogingsprofiel gemakkelijk te plaatsen.
- » Thermische isolatie d.m.v. glasvezelversterkte polyamide strips 6.6. Zelfdragend aluminium met versterkingsmogelijkheid. Dragere kunnen recht afgezaagd worden, ongeacht de dakhelling. Eenvoudige montage.
- » 100% waterdicht systeem. Water dat tussen de panelen en het bevestigingsprofiel terechtkomt, wordt via een ingenieus systeem naar de verandagoot afgevoerd.
- » Alle bevestigingsschroeven zijn onzichtbaar.
- » Dragere in klassiek en Victoriaans design.
- » Het muurprofiel laat een helling toe tussen 7° en 30° (Evergreen) en tussen 7° en 45° (Evergreen Plus) en biedt voldoende ruimte om de uitzetting van de platen op te vangen.
- » Het isolerend PVC-profiel boven de drager is eveneens verankerd in het midden van de drager zodat tijdens de bevestiging van het aluminium bouwprofiel het pvc-profiel niet kan vervormen en absolute bevestigingszekerheid geeft.
- » De bevestiging aan het dubbelglas en de acrylaat- of polycarbonaatplaten gebeurt d.m.v. een EPDM dichting of met een aluminium profiel in de kleur van de veranda, hetgeen de esthetiek ten goede komt.
- » Evergreen sluit aan op alle Sapa Building System reeksen.

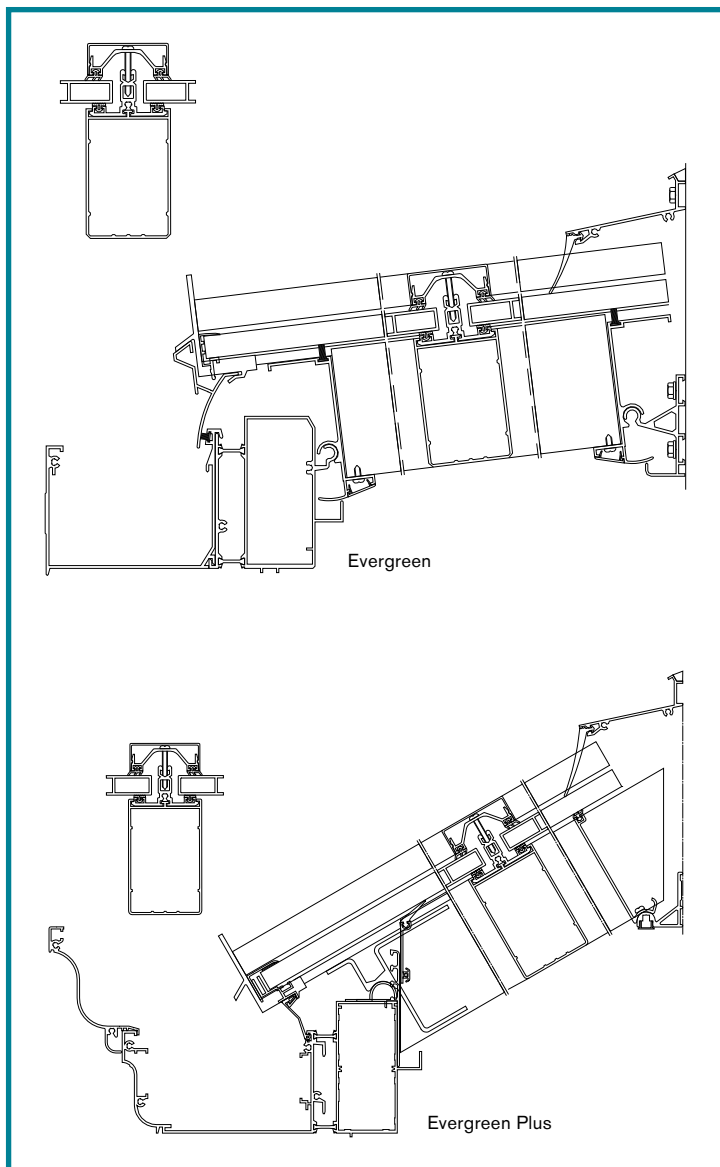

Thermische isolatie

$k = 1,8 \text{ W/m}^2\text{K}$ (profielcombinatie van 95-4600 + 210-005 + 7474 + 7475)

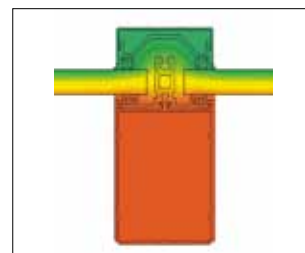

Sapa Building System constructeur in uw regio

Sapa Building System NV

Postadres Industrielaan 17, BE-8810 Lichtervelde Tel. +32 51 72 96 66 Fax +32 51 72 96 89
Postadres Industriezone Roosveld 11, BE-3400 Landen Tel. +32 11 69 03 11 Fax +32 11 83 20 04
E-mail buildingsystem.be@sapagroup.com Website www.sapabuildingsystem.be

