

Plaatsingsinstructies

De plaatsing gebeurt op basis van de door de opdrachtgever goedgekeurde tekeningen. Voor het goed functioneren van de raamelementen is de correcte plaatsing van groot belang. De plaatsing wordt steeds minstens door 1 ervaren persoon + helper uitgevoerd!

Bevestiging:

Het aantal, de plaats en de wijze van bevestigen wordt zodanig gekozen dat de krachten die op het raamelement wordt uitgeoefend, op de bouwkundige constructie worden overgedragen!

Bij de plaatsing van het schrijnwerk kunnen verschillende bevestigingsmethodes toegepast worden. Doorheen de profielen of met doken. De bevestiging verschilt van situatie tot situatie.

Voor de aansluiting met de ruwbouw wordt een soepele kit gebruikt, waarvan de kleur zoveel mogelijk aansluit met deze van de steen en/of het voegwerk. De soepele kit mag niet te veel olie bevatten teneinde vlekken op de dorpel te vermijden.

Plaatsing glas gebeurt volgens de geldende voorschriften:

Controle van de overeenkomstigheid met de specificaties van de bestelling, de toestand van de glasranden, de zichtbare gebreken en de aanwezigheid van een etiket dat de plaatsingszin aangeeft.

Na het plaatsen van de beglazing moet deze nog opgekit worden: Dit gebeurt met beglazingsrubbers, ook droogbeglazingsrubber genaamd. Hierbij moeten de hoeken goed dicht zijn en de rubbers moeten voldoende druk uitoefenen! Er wordt aandacht besteed aan de overlengte van de dichtingen en deze worden steeds zonder spanning (trek) ingebracht. Indien er voorschriften zijn van de leverancier dienen deze gevolgd.

Detail raamaansluiting:

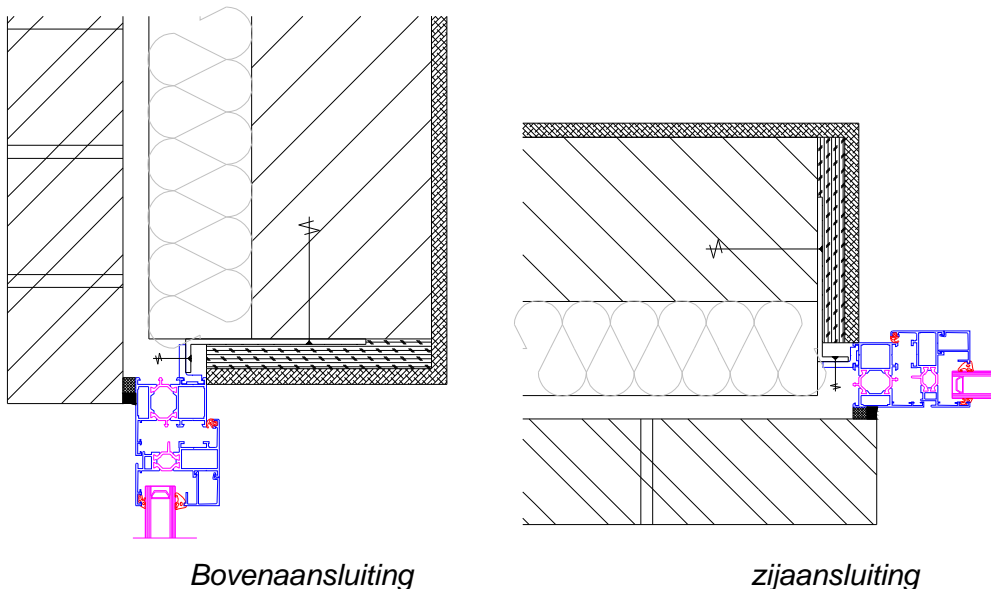

Bovenaansluiting

zijaansluiting

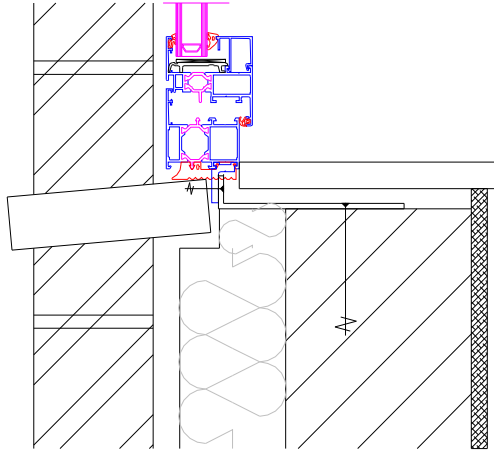

Dorpelaansluiting

Overgaan tot (voorlopige) oplevering van het aluminium buitenschrijnwerk direct na plaatsing om de mogelijke beschadigingen door derden af te wijzen.

Alle deuren worden indien mogelijk op het einde van het project geplaatst. Alle mogelijke beschermingen die nodig zijn voor werken van derden zijn ten hunne lasten (laswerken met spatten, cement, transport van mortel).

Indien de bouwheer niet aanwezig is bij de voorlopige oplevering, met een digitaal fototoestel, foto's nemen voor de belangrijke situaties vast te leggen en discussies bij oplevering te vermijden.

Goede praktijk in geval van opgekleefde latten:

- eerst plaatsen van beglazing
- afkitten
- plaatsen van opgekleefde latten

Het opspannen van vulpanelen gebeurt zoals beglazing.